仲間やがんに詳しいスタッフと不安や悩みを語り合いませんか？

# 2023 年度
# がんサロン「にじの会」のご案内

　がんを患っている患者さんやそのご家族は、他の人にはなかなか話せない様々な不安や思いを抱えながら生活されていると思います。
「にじの会」では、同じような体験をしている仲間とお互いの思いや不安、または生活の中での工夫などを和気あいあいと語り合い、がんと共に自分らしく生きる、明日への活力を得ることができるようなサロンという場を提供しています。
　ご興味がある方はお気軽にご参加ください。

## ●対　象
　がんを患っている患者さんあるいは、そのご家族

## ●時　間
　偶数月（木）14:00～15:00

　奇数月（火）10:00～11:00

## ●内　容
　プチ講座 15 分、質疑応答 15 分
　参加者同士の交流　30 分

## ●日程とプチ講座のテーマ

| 日　時 | プチ講座：テーマ | 担　当 |
|---|---|---|
| 04/06(木)、05/2(火) | がん治療っていくらかかるの？ | ソーシャルワーカー |
| 06/01(木)、07/04(火) | 放射線治療のこと知っていますか？ | 診療放射線技師 |
| 08/03(木)、09/05(火) | 診断期からの緩和ケア | 緩和ケア内科部長 |
| 10/05(木)、11/07(火) | 保険でできる免疫療法 | がん化学療法看護認定看護師 |
| 12/07(木)、01/16(火) | もっと簡単料理レシピ | 管理栄養士 |
| 02/01(木)、03/05(火) | 治療の選択はどうしたらいいの？ | 緩和ケア認定看護師 |

● 場　所　　江南厚生病院　外来２階　多目的室　※ 外来用エレベーター前
● 参加費　　無料
● 参加方法　自由参加　（予約は不要です）

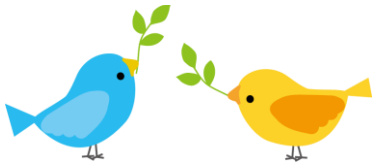

## サロンの様子

## 参加された方の感想

プチ講座は勉強になりました

周りの方々のお話を聞いて少し前向きになれました

生活面のヒントをいただきました

同じ気持ちの人たちなので気楽に参加できました

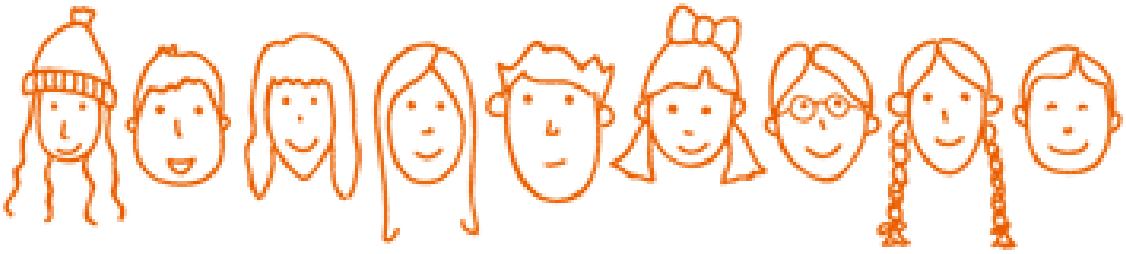

＜問い合わせ先＞　江南厚生病院　患者相談支援センター：がん相談
TEL：0587-51-3346　FAX：0587-51-3317
E-メール：gansodan@konan.jaaikosei.or.jp